

**Denominazione Area di emergenza:**  
**PARCHEGGIO SANTUARIO DELLE VERTIGHE**

**Tipologia<sup>1</sup> :** RP

**Tipologia di Rischio:**

**Coordinate:** 1723115,06 E – 4801082,57 N  
 Lat. 43°19'46''  
 Lon. 11°45'08''

**Responsabile:** Cardullo Andrea

**Telefono:** 0575.849326

**Fax :** 0575.8177227 (Comune)

**e-mail :** [vigili@citymonte.it](mailto:vigili@citymonte.it) (Comune)

Provincia: AREZZO  
 Comune : MONTE SAN SAVINO  
 Località: SANTA MARIA DELLE VERTIGHE  
 Indirizzo: SP 25  
 CAP.: 52048 cd. ISTAT 051025

**Reperibilità H24:** 320.4374508 (Comune)

**CARATTERISTICHE GENERALI DELL'AREA**

Area sottoposta a Convenzione:	NO ( <i>prop. privata</i> )	Area inserita in P.R.G.:	NO
Altitudine s.l.m. :	280 m	Morfologia <sup>2</sup> :	sub-pianeggiante
Superficie mq :	8575 mq	Superficie coperta:	NO (se si vedi scheda relativa)
Possibilità di espansione:	NO	Destinazione d'uso <sup>3</sup> :	parcheggio
Tipologia suolo <sup>4</sup> :	ghiaia		
<b>Forniture e sottoservizi:</b>			
<b>Energia elettrica</b>	Allaccio alla rete : SI	Distanza di allaccio :	_____m
Ente gestore: Enel			
<b>Gas</b>	Allaccio alla rete : SI	Distanza di allaccio :	_____m
Ente gestore: Coingas			
<b>Acqua potabile</b>	Allaccio alla rete : SI	Distanza di allaccio :	_____m
Ente gestore: Nuove Acque			
<b>Acque reflue</b>	Allaccio alla rete : SI	Distanza di allaccio :	_____m
Ente gestore: Nuove Acque			
<b>Trasporti</b>			
Elisuperficie :	NO	Distanza più prossima:	15 km (Arezzo)
Raggiungibile dai mezzi pesanti:	SI		5 km (Monte SS potenziale)
Rete viaria circostante <sup>5</sup> :	strada comunale		

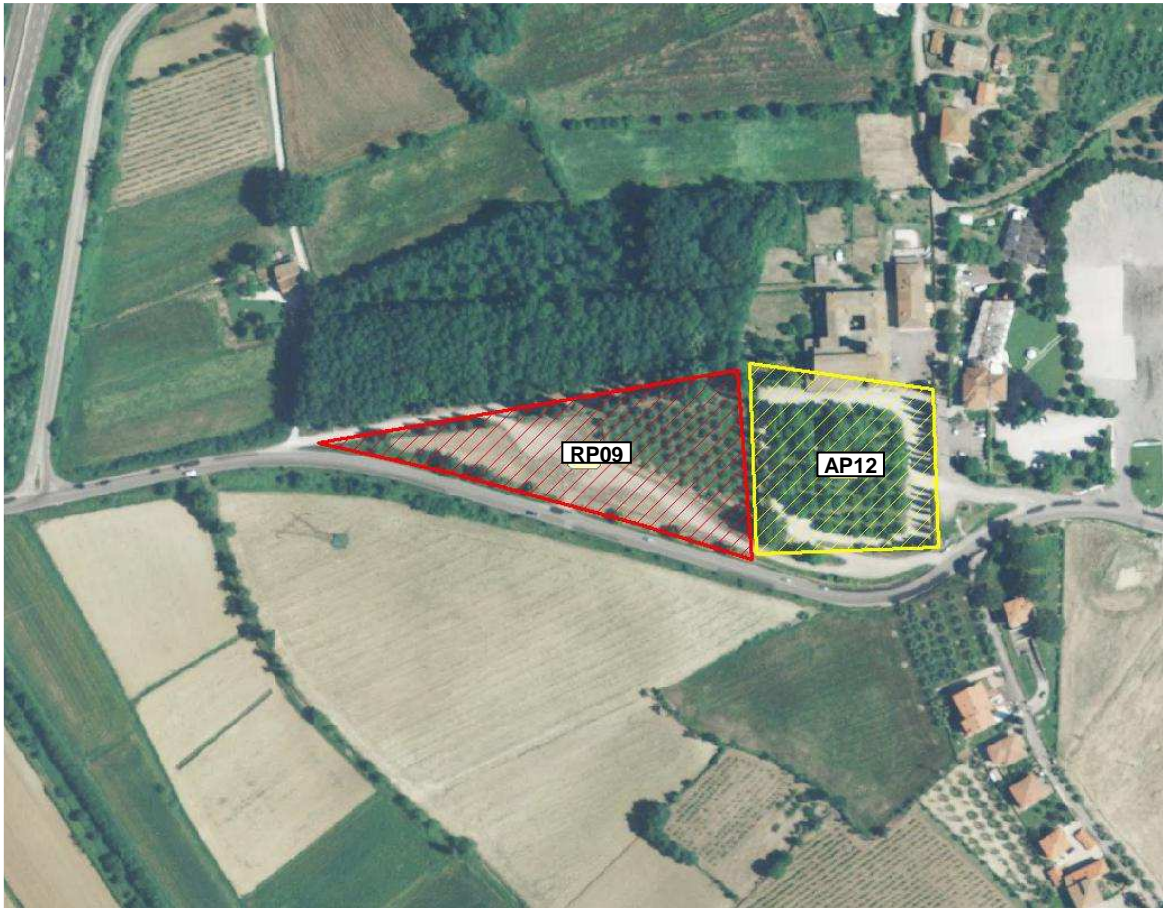

Area Ricovero Popolazione: Parcheggio Santuario Delle Vertighe – vista aerea



Area Ricovero Popolazione: Parcheggio Santuario Delle Vertighe